



Visual **TEAF**
Proyectos Solidarios

MEMORIA

ANUAL

2022



9 del 9

Día Mundial del TEAF

01

El Trastorno del Espectro Alcohólico Fetal (TEAF) es un término utilizado para agrupar un gran rango de anomalías físicas, del crecimiento, conductuales, cognitivas y de comportamiento adaptativo, permanentes e irreversibles que un individuo puede presentar cuando ha estado expuesto al alcohol durante su desarrollo prenatal.

La única causa del TEAF es el consumo de alcohol durante el embarazo, no existe ninguna cantidad de alcohol que se pueda consumir de forma segura, por tanto, la evidencia permite concluir que el TEAF es 100% prevenible.

Los datos confirman que en España el consumo de alcohol durante el embarazo se sitúa entre el 40-60%. Por ello, es preciso desarrollar estrategias preventivas de detección de consumo de alcohol en el embarazo, estrategias de determinación de la prevalencia del consumo de alcohol durante el embarazo y estrategias de apoyo.

02

En segundo lugar, no hay estudios de la prevalencia del TEAF España, en países similares al nuestro, las prevalencias se sitúan entre el 4-7%. Por otro lado, se sabe que esta prevalencia es especialmente importante entre los/as niños/as adoptados/as en países de Europa del Este, pudiendo llegar al 50%. Por ello, es fundamental incorporar programas de cribado del TEAF en personas con antecedente o riesgo de consumo de alcohol durante la gestación con atención especial a los grupos de riesgo. Además, es preciso poner en marcha estudios para establecer la prevalencia del TEAF en la población general”[1]

[1]

https://www.sanidad.gob.es/profesionales/saludPublica/prevPromocion/Prevencion/alcohol/docs/Informe_AlcoholEmbarazo_TEAF.pdf

03

En septiembre de 2019, todos los grupos del senado firmaron una Declaración Institucional en favor del TEAF donde se insta a todas las administraciones a reconocer la discapacidad, incluir el TEAF en la vigilancia de salud pública, crear un protocolo de actuación sanitaria, y potenciar la investigación [1]

[1] <https://visualteaf.com/wp-content/uploads/2019/09/Declaraci%C3%B3n-institucional-SENADO.pdf>

04

Además, se deberían tener en cuenta las recomendaciones de actuación sobre el TEAF de distintos organismos internacionales:

- 1.The National Institute for Health and Care Excellence (NICE) de Inglaterra ha publicado el estandar de calidad QS204 referente a la evaluación y el diagnóstico del trastorno del espectro alcohólico fetal (TEAF) y el apoyo durante el embarazo para prevenir el TEAF[1], los estándares de calidad de NICE tienen como objetivo mejorar la calidad de la atención sanitaria, pública y privada, están respaldados por el Sistema Nacional de Salud de Inglaterra según lo exige la Ley de Atención Social y de Salud de 2012 y sirven de referencia para the General Medical Council (GMC), the Nursing and Midwifery Council (NMC) Code y theRoyal College of Paediatrics and Child Health
- 2.La Guía Clínica Nacional SIGN 156 del Sistema Nacional de Salud de Escocia Children and Young people exposed prenatally to alcohol[2]
- 3.La Guía de Evaluación de las necesidades en Salud del Trastorno del Espectro Alcohólico Fetal publicada por el Departamento de Salud y Atención Social del Gobierno de Inglaterra[3]
- 4.La Ley H.R.4151 - Ley de Respeto del TEAF, presentada en el Congreso de los Estados Unidos[4] para enmendar la Ley de Servicios de Salud Pública, reautorizar y extender el programa de Prevención y Servicios de los Trastornos del Espectro Alcohólico Fetal.

[1] <https://www.nice.org.uk/guidance/qs204>

[2] [sign156.pdf](#)

[3] <https://www.gov.uk/government/publications/fetal-alcohol-spectrum-disorder-health-needs-assessment/fetal-alcohol-spectrum-disorder-health-needs-assessment>

[4] <https://www.congress.gov/bill/117th-congress/house-bill/4151/text>

“Es muy urgente aprobar iniciativas y poner en marcha leyes que defiendan los derechos de todas las personas con **TEAF**”

“Es muy importante diferenciar el **SAF** del **TEAF**”

SAF solo lo tienen el 20%

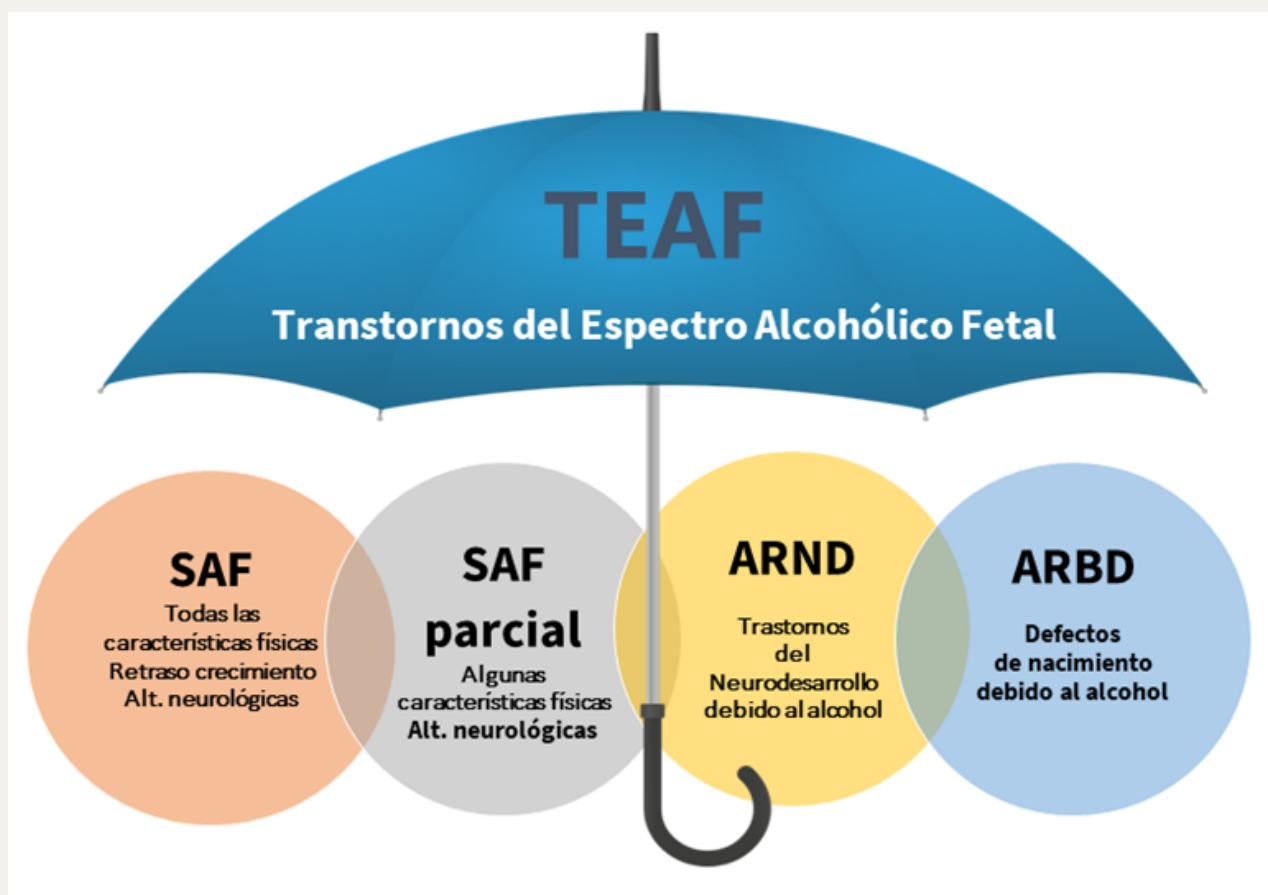

"El **TEAF** es un **daño cerebral invisible** con déficits primarios en la atención, memoria, aprendizaje, pensamiento abstracto, teoría de la mente, pobres habilidades sociales y falta de regulación emocional"
"Los problemas conductuales y cognitivos son **SÍNTOMAS**"
"Sin atención ni tratamiento, se pueden producir muy frecuentemente situaciones de alta complejidad: fracaso escolar, problemas legales, conductas sexuales inapropiadas, consumo abusivo de sustancias, dependencia, sinhogarismo, exclusión social, cárcel y muerte".

ES EVITABLE



Asociación Nacional, sin ánimo de lucro formada por familias de afectados y afectadas por el Trastorno del Espectro Alcohólico Fetal, TEAF que trabaja para mejorar la calidad de vida de los y las afectadas y promover la concienciación social, puesto que el TEAF es un trastorno totalmente evitable si no se consume nada de alcohol durante el embarazo y la lactancia.

Somos 388 miembros, nacionales e internacionales

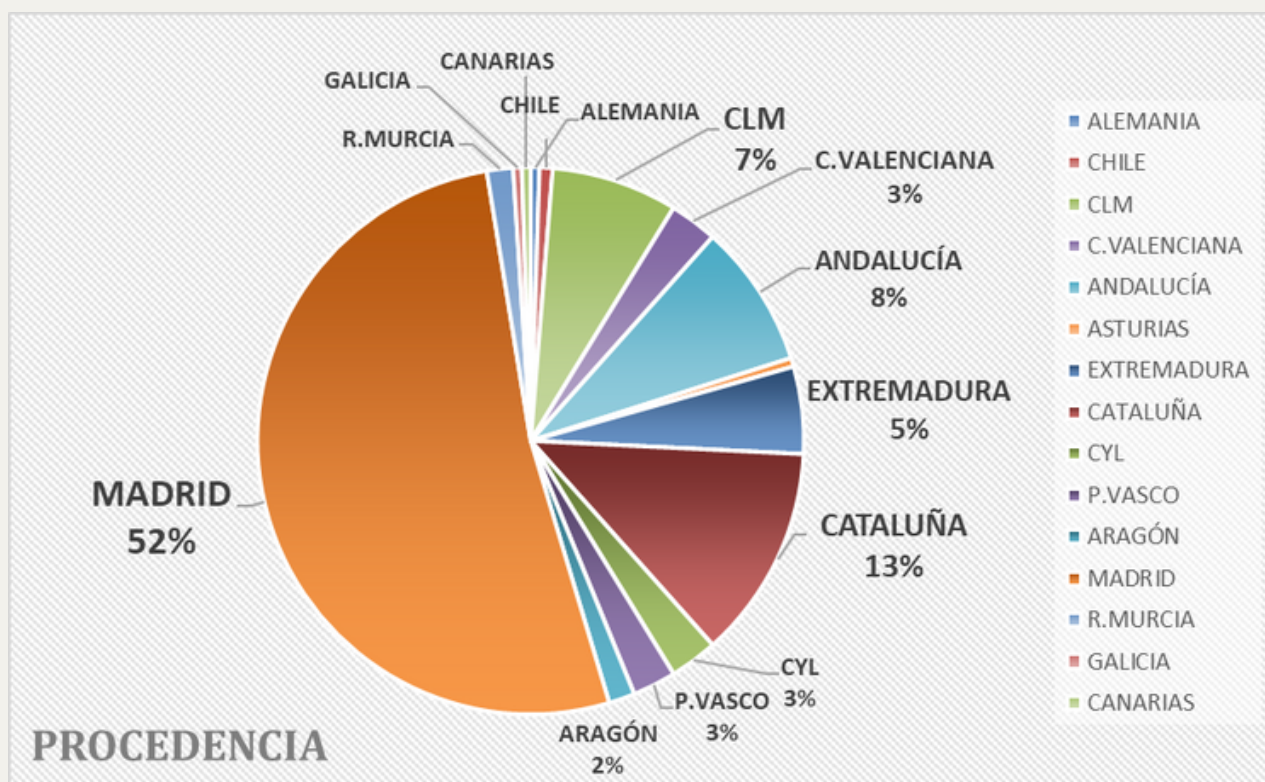

ACTIVIDADES

Uno de los principales objetivos de Visual TEAF es el apoyo y la dedicación a afectados y familias, por esto ofrecemos:

Asesoramiento individualizado

Grupo de Ayuda Mutua (GAM) con facilitador

Grupo de apoyo a familias con hijos/as mayores

Grupo whatsapp

Grupo Telegram

Atención whatsapp vía web, 24x7h, atendida por voluntarios de la asociación

Talleres de Habilidades Sociales para niños y jóvenes

Talleres de ArteTERAPIA

Campamento de verano

Encuentro de FAMILIAS

Programa de empleo protegido para nuestros jóvenes

Proyecto "empleo con valor", coordinado con Fundación

Excelencia Educativa y asociación Hab-vida.

Asesoramiento de gestiones digitales y realización de entrevistas de trabajo a jóvenes con diversidad cognitiva en busca de empleo.

Búsqueda de empleo protegido y seguimiento.

Sesiones y Mesas Informativas y Formativas.

Participación en programas y difusión en medios

Reuniones con las distintas Administraciones y participación en

Mesas de Trabajo

Acuerdos de Colaboración con diversas entidades e instituciones

Aprendizaje Servicio con Universidades

Proyectos

FORMACIÓN

La primera demanda de las familias es la falta de formación de los profesionales sobre el TEAF, si los profesionales de salud no están formados, no serán capaces de realizar el diagnóstico ni de realizar un tratamiento adaptado, por esta razón Visual TEAF ofrece formación de calidad a profesionales de todos los ámbitos en todo el territorio: salud, salud mental, educación, ámbito social, justicia y cuerpos y fuerzas de seguridad. Las jornadas se realizan tanto de forma presencial como online. Hasta la fecha hemos realizado formación en colaboración con: la FAD, Junta de Extremadura, Junta de Andalucía, Escuela Andaluza de Salud Pública, Diputación de Córdoba, Hospital Público de Fuenlabrada, Hospital Público de Santa María de Lleida, Escuela Madrileña de Salud, Colegio de Psicología de Madrid, Centro de Estudios Jurídicos, Colegio de Abogados de Madrid, Hospital Niño Jesús de Madrid, formación en varios colegios públicos de la Comunidad de Madrid y en un colegio público de Cartagena, formación también a profesionales de INSERTA.

Formaciones impartidas por Visual TEAF

Visual TEAF organiza e imparte sesiones informativas sobre el TEAF bajo demanda y adaptadas al perfil de los profesionales.

Toda la información que se imparte está basada en evidencia científica y referenciada.

Formaciones continuadas organizadas por Visual TEAF

Las jornadas de formación continuada para profesionales son el principal objetivo de Visual TEAF, pues son formaciones regladas, que dan créditos a los profesionales asistentes.

Visual TEAF planifica y organiza las jornadas, que son impartidas por profesionales con mucha experiencia y dotes de comunicación.

FORMACIÓ 2022



Sessió de formació sobre TEAF (Trastorn de l'Espectre Alcohòlic Fetal)

divendres 4 de febrer de 2022
HORARI: 8.30h – 14.00h
MODALITAT: Online. Aula virtual

Hospital Universitari de Santa Maria
Salut/ Gestió de Serveis Sanitaris



Ordre de la sessió:

8:30 DIAGNÒSTIC I EPIDEMIOLOGIA del TEAF. Dr. Oscar García-Algar. Pediatra. Cap del Servei de Neonatologia de l'Hospital Clínic-Maternitat. ICGON, IDIBAPS, BCNatal. Coordinador del Grup de Recerca Infància i Entorn (GRIE). Professor associat de la Universitat de Barcelona i Membre del comitè científic de EUFASD Alliance.

9:45 PERFIL NEUROPSICOLÒGIC DEL TEAF. Sra. Marta Astals Vizcaino. Llicenciada en Psicologia per la Universitat Autònoma de Barcelona. Màster en Dificultats de l'Aprenentatge per la Universitat Oberta de Catalunya. Investigadora del Grup de la Recerca Infància i Entorn (GRIE) del Hospital Clínic de Barcelona. Psicòloga clínica de UneSAF, unitat específica de diagnòstica i tractament de TEAF de Barnaclinic+. Especialista en TEAF.

11:00 DESCANS

11:30 COMUNITAT I VIUACIÓ DEL TEAF. Dra. Nuria Gómez Barros. Psiquiatra i responsable del programa SAF de l'Hospital Vall d'Hebron. Group of Psychiatry, Mental Health and Addiction, Vall d'Hebron Research Institute (VHIR). Biomedical Network Research Centre on Mental Health (CIBERSAM). Department of Psychiatry and Legal Medicine, Universitat Autònoma de Barcelona

12:45 INVESTIGACIÓ I TEAF. Dr. Vicente Andreu Fernández. Biotecnòleg. Investigador sènior. Grup d'investigació d'Infància i Entorn (GRIE). Institut d'investigacions Biomèdiques August Pi i Sunyer (IDIBAPS) del Hospital Clínic de Barcelona. Director del Màster en Epidemiologia de la Universitat Internacional de València (VIU). Experiència de abordatge e intervenció en Andalusia, Extremadura, Murcia y Madrid

12:00 FI



FORMACIÓN 2022

JUNTA DE EXTREMADURA



Escuela de Ciencias de la Salud y de la Atención Sociosanitaria

Inicio / Formación Continuada / Actividades formativas D.O.E.

Agenda

Información general

Formación Continuada

Formación Especializada

Profesores

Acreditación de Formación Continuada

Formación para el uso de DEA en el ámbito no sanitario

Reconocimiento de Actos de Interés Sanitario

Biblioteca

Contacto

Detalles del curso

TRASTORNO DEL ESPECTRO ALCOHÓLICO FETAL (TEAF)

Código

2022/D/038

Dirigido a

Médicos, pediatras, psiquiatras, psicólogos, enfermeras, matronas y profesionales de la Red de Atención a Conductas Adictivas de Extremadura y de Salud Mental. 1º. De la Red de Atención a Conductas adictivas de Extremadura y de Salud Mental. 2º. De atención primaria del SES.

Titulación

Licenciado/a o Graduado/a en Medicina, Diplomado/a o Graduado/a en Enfermería, Diplomado/a o Graduado/a en Enfermería, Matrona, Licenciado/a o Graduado/a en Psicología, Psicólogo Clínico, Otros

Áreas

Área de salud pública

Fecha inicio curso

19/04/2022

Fecha fin plazo solicitudes

30/03/2022

Tipo actividad

Curso

Poblaciones

Aula Virtual

Fechas

19, 20, 21, 26, 27 y 28 de abril

FORMACIÓN 2022



24-mayo 16h-18h
*Características del TEAF:
Cómo se identifica y se trata*
Sala de Conferencias de la Fábrica de Harinas
Ramón y Cajal, 22, Getafe, 28902



Dr. Oscar García-Algar, jefe de neonatología del H.Clinic de Barcelona, coordinador del grupo de investigación de Infancia y Entorno

M^o Pilar Laguna, Directora del Observatorio de Educación de la URJC, madre de un adolescente con TEAF

COLABORAN



MES DE LA TO



COPTOCAM



CHARLA

Plataforma Zoom
18:00
Jueves 20 de octubre

Conociendo el Trastorno del Espectro Alcohólico Fetal

PROYECTOS

Visual TEAF se diferencia de otras asociaciones de pacientes porque es una asociación que trabaja por **PROYECTOS**.



GUIA TEAF para médicos, familias, profesionales de la salud mental y la educación, parte financiada por la Fundación Probitas y realizada por el doctor García Algar y la psicóloga e investigadora Marta Astals, máximos expertos en TEAF.

Compra disponible online

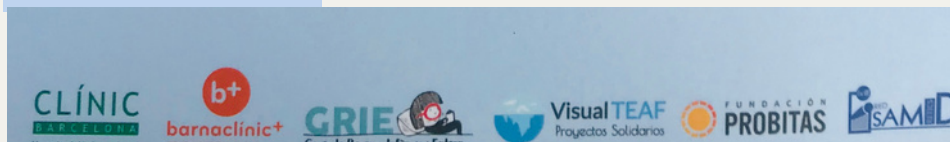

App diagnóstica VISUAL FASD

proyecto de desarrollo de una App que ayude a los médicos, psiquiatras y psicólogos a diagnosticar el TEAF



Curso TEAF para profesionales



PROYECTOS DE 2022

PROGRAMA DE EMPLEO PARA JÓVENES CON TEAF

- Te ayudamos a conseguir trabajo y a mantenerlo: gestiones, currículum, entrevistas, información, oposiciones.

Requisitos:
Discapacidad > 33% y ser miembro de Visual TEAF



699 44 29 83
info@visualteaf.com
www.visualteaf.com

VisualTEAF
Proyectos Solidarios

Servicio de búsqueda de empleo para miembros de la asociación. Mayores de 18 años con certificado de discapacidad > 33%



VISUAL CAMP

Campamento de verano para menores y jóvenes de VISUAL TEAF. Los mayores van como voluntarios, apoyando a los monitores del campamento en la atención y cuidado de los pequeños.

PROYECTOS DE 2022

PROYECTO SALA DE INTEGRACIÓN MULTISENSORIAL



Clínica Universitaria
UNIVERSIDAD REY JUAN CARLOS



La sala de trabajo permite realizar terapias multidisciplinares de manera coordinada:
TERAPEUTAS OCUPACIONALES y NEUROPSICÓLOGOS

Los miembros de VISUAL TEAF tienen un 10% de descuento

PROYECTOS DE 2022

PPRESENTACIÓN DE LA CANDIDATURA FASD CONFERENCE 2024



MINISTERIO
DE SANIDAD

EUROPEAN
FASD
ALLIANCE

DAY 3: Wednesday 14th September

Room A: 08.55 – 09.00: Opening/Welcome

09.00 – 09.10: Announcement of EUFASD 2024 in Madrid by Pilar Aparicio Azcárraga (General Director of Public Health. Ministry of Health, Madrid, Spain) – a video presentation. Introduction by Oscar Garcia-Algar and Inés Zuza.



CONVENIOS 2022



Firma de convenio de colaboración para realización de prácticas de formación. Prácticas de arteterapia con Ana Vila



CONVENIO ENTRE LA ASOCIACIÓN VISUAL TEAF Y LA UNIVERSIDAD PONTIFICIA COMILLAS PARA LA COLABORACIÓN EN LA ASIGNATURA “APRENDIZAJE Y SERVICIO”

En Madrid, a 21 de Setiembre de 2022

CONCIENCIACIÓN SOCIAL

- Celebración del 9 del 9 Día Mundial del TEAF
- Participación en actos de concienciación
- Petición de iluminación de edificios oficiales de color verde-agua, el color del TEAF
- Distribución de vídeos de concienciación y mensajes a través de las RRSS
- Participación en medios
- Participación en mesas redondas
- Mesas informativas



CONCIENCIACIÓN SOCIAL

FASD AROUND THE GLOBE

JOIN US
7TH SEPTEMBER 2022
18:30 - 20:00 GMT
<https://www.eventbrite.co.uk/e/fasd-around-the-globe-tickets-391734788297>



Nos vemos en
EUFASD 2024 Madrid



SOCIDROGALCOHOL
Sociedad Científica Española
de Estudios sobre el Alcohol,
el Alcoholismo y las otras Toxicomanías



Cualquier cantidad de alcohol en el embarazo puede producir alteraciones físicas, mentales y de comportamiento en el/la futuro/a hijo/a



MINISTERIO
DE SANIDAD



Somosdisc@

CONCIENCIACIÓN SOCIAL



[Participación en el XVIII Foro por la Convivencia. Pilar Laguna](#)

9 DEL 9 DÍA MUNDIAL DEL TRASTORNO DEL ESPECTRO ALCOHÓLICO FETAL

NO LA PRESIONES

SI NO HAY ALCOHOL NO HAY TEAF

EN EL EMBARAZO CERO ALCOHOL

 **Visual TEAF**
Proyectos Solidarios

visualteaf.com

TEAF EN TELEVISIÓN

Este año 2022 hemos conseguido un **HITO**: aparecer en medios televisivos, esto ha supuesto un gran impacto en la visibilidad del TEAF en general y de la asociación en particular



TEAF el trastorno ignorado

TRASTORNO DEL ESPECTRO ALCOHÓLICO FETAL

www.visualteaf.com

Documental "**TEAF: el trastorno ignorado**" realizado por Ricardo Olmedo, para el programa "**La Aventura del Saber**" de Radio Televisión Española, de **La2**

Duración: 00:17:04

Fecha de emisión: 27/10/2022

VO

SINOPSIS

El TEAF, trastorno del espectro alcohólico fetal, son anomalías físicas, mentales, conductuales y cognitivas que una persona presenta cuando ha estado expuesta al alcohol durante su desarrollo prenatal. Se calcula que 5000 niños nacen en España con TEAF, evitable al 100% si la madre no consume alcohol durante el embarazo.

El reportaje aborda el tema a través de la experiencia de un adolescente con este trastorno.

TEAF EN TELEVISIÓN



Programa **El Cazador**, de RTVE 1 aparición del socio Pep Valerio, hablando del TEAF. Consiguió el premio e hizo una donación.

"Noticias 324 de TV3

Espectre alcohòlic fetal, un trastorn infradiagnosticat més freqüent que l'autisme
Les famílies amb fills amb trastorn de l'espectre alcohòlic fetal reclamen un diagnòstic més precoç per prevenir conductes futures greus



"Programa "**Madrid DIRECTO**" sección "**Madrid en tus manos**" de Telemadrid



LA SEXTA NOTICIAS

PARTICIPACIÓN EN MESAS DE TRABAJO

Proyecto AGORA, Plan Nacional sobre Drogas

Proyecto PAISACMAEC, Generalitat de Catalunya

Comunidad de Madrid, desarrollo de un protocolo de atención para TEAF y APEGO

Dirección General de Familias de la Comunidad de Madrid para realizar un estudio de prevalencia TEAF sobre población tutelada y población general.

Escuela de Familias de la Junta de Andalucía

Junta de Extremadura, colaborando con la asociación AFADEX

Participación en la comisión de Salud del Ayuntamiento de Getafe

Participación en la comisión de Salud del Ayuntamiento de Sant Vicent de Molins

EUFASD2024. Con el Ministerio de Sanidad.

MESAS 2022





Comunicación Oficial de la Directora General de Salud Pública del Gobierno de España ,de la Celebración del CONGRESO EUFASD 2024 en MADRID, en las instalaciones del Ministerio de Sanidad



MINISTERIO
DE SANIDAD

FUNDACIÓN
VISUAL TEAF

DAY 3: Wednesday 14th September

Room A: 08.55 – 09.00: Opening/Welcome

09.00 – 09.10: Announcement of EUFASD 2024 in Madrid by Pilar Aparicio Azcárraga (General Director of Public Health. Ministry of Health, Madrid, Spain) – a video presentation. Introduction by Oscar Garcia-Algar and Inés Zusa.

DONACIONES

Visual TEAF es una ONG ACREDITADA para recibir donaciones a través de **BIZUM**



The screenshot shows the Bizum website interface. At the top left is the Bizum logo. The navigation menu includes 'Particulares', 'Empresas', 'Donación', 'Nosotros', 'Ayuda', and a globe icon. A teal 'Obtener' button is in the top right. The main heading reads 'La manera más rápida y segura de donar a quien tú quieras'. Below this is a search bar with 'TEAF' entered and a teal 'Buscar' button. The search results are displayed in a table with three columns: 'ORGANIZACIÓN', 'ONG ACREDITADA', and 'CÓDIGO DE ENVÍO'. The first row shows 'Asociación Visual TEAF' under the first column and '04015' under the third column.

ORGANIZACIÓN	ONG ACREDITADA	CÓDIGO DE ENVÍO
Asociación Visual TEAF		04015

CÓDIGO DE ENVÍO **04015**

Hemos conseguido la acreditación como ONG de la Plataforma BIZUM.

SI TE GUSTA LO QUE HACEMOS Y CÓMO TRABAJAMOS. DONA y dile a tus contactos que DONEN.

AHORA ES MÁS SENCILLO